

3 SECCIÓN A-A  
ESC. 1:50

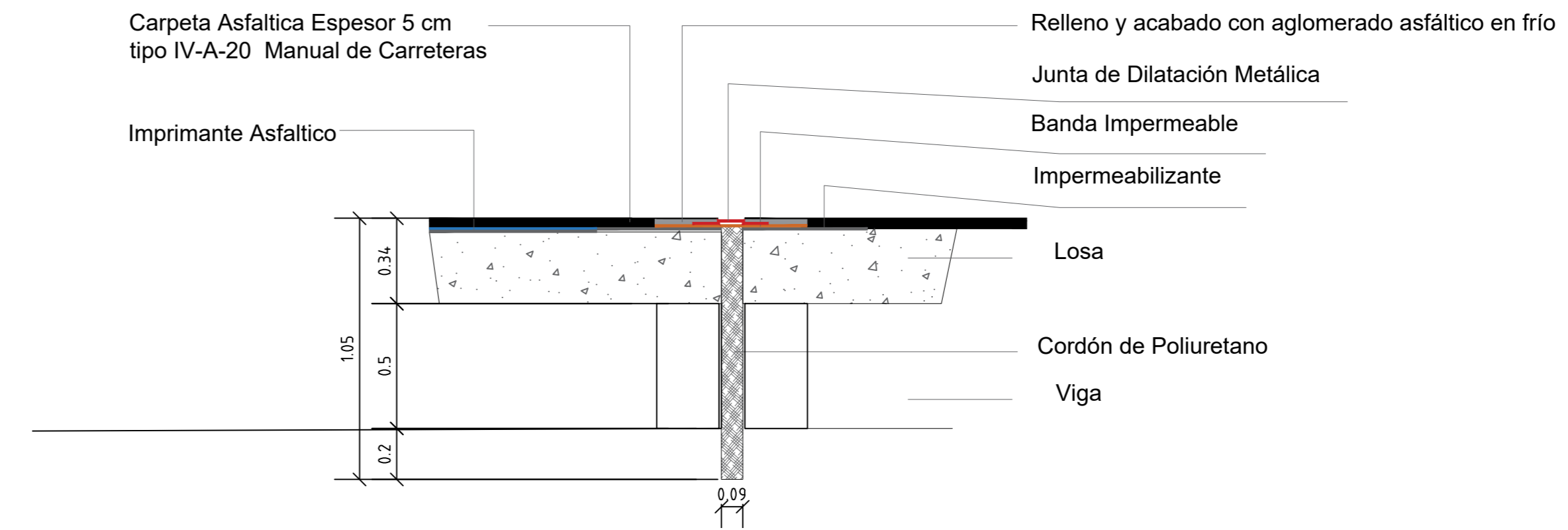

7 DETALLE DE REPARACIÓN DE JUNTAS DE DILATACIÓN - PAVIMENTO ASFALTICO  
ESC. 1:20

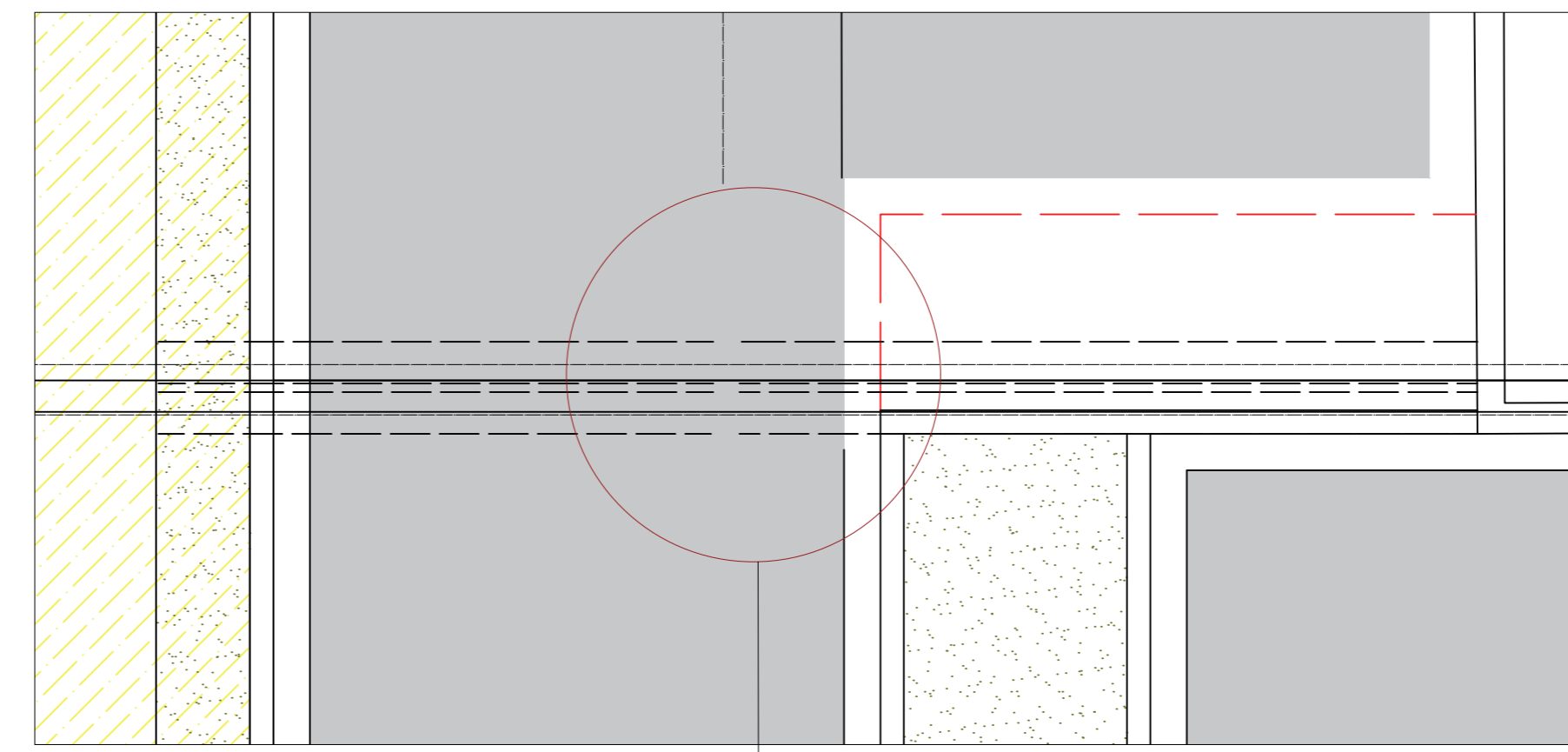
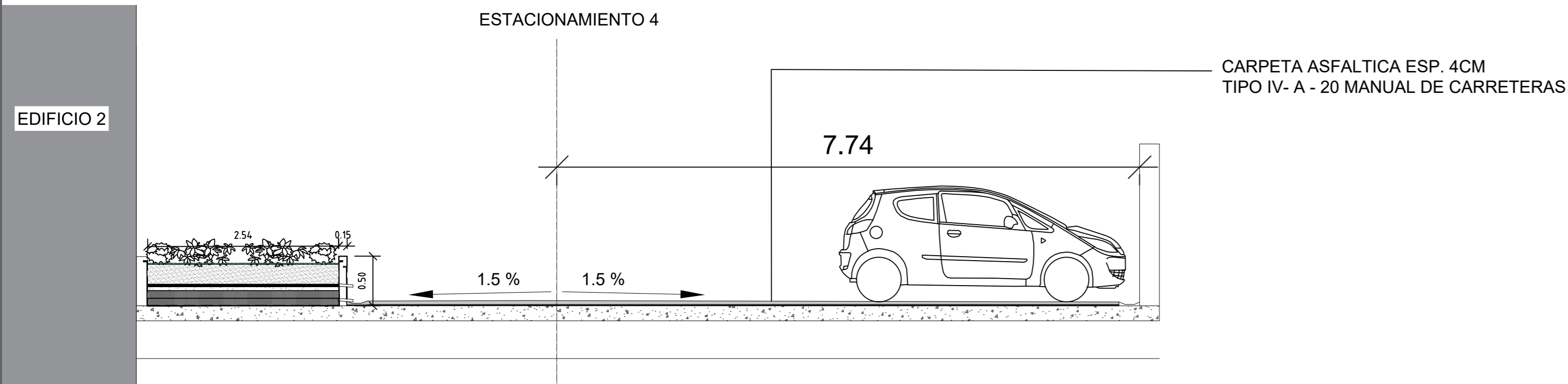

4 SECCIÓN B-B  
ESC. 1:50

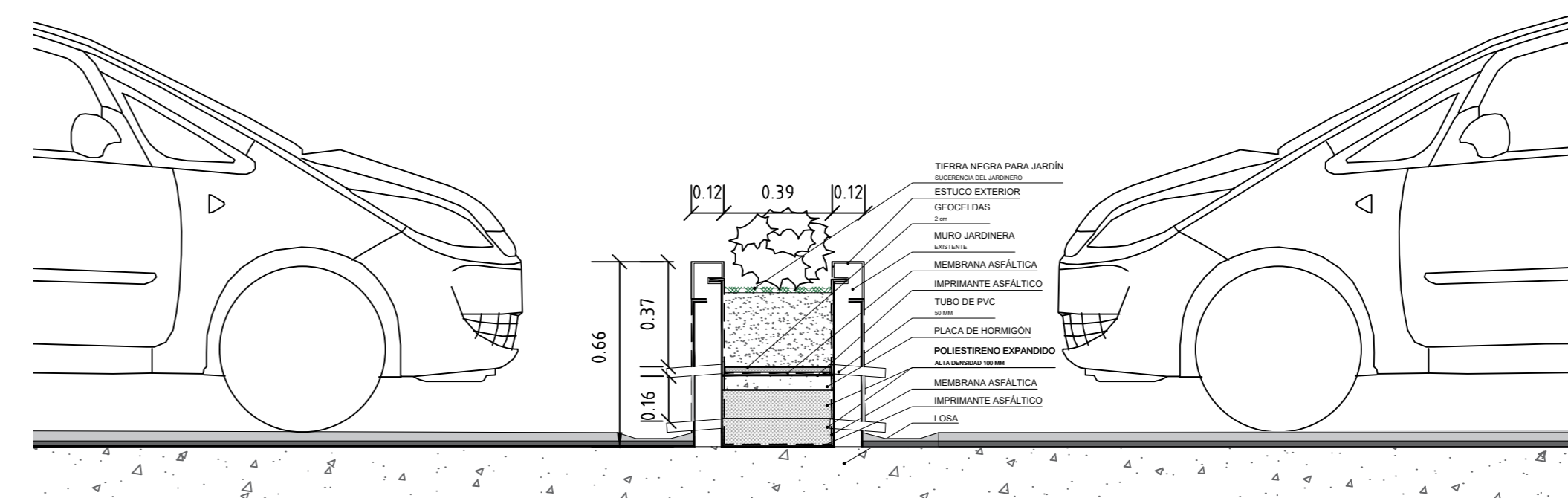

8 DETALLE DE REPARACIÓN DE JARDINERAS ISLAS  
ESC. 1:20

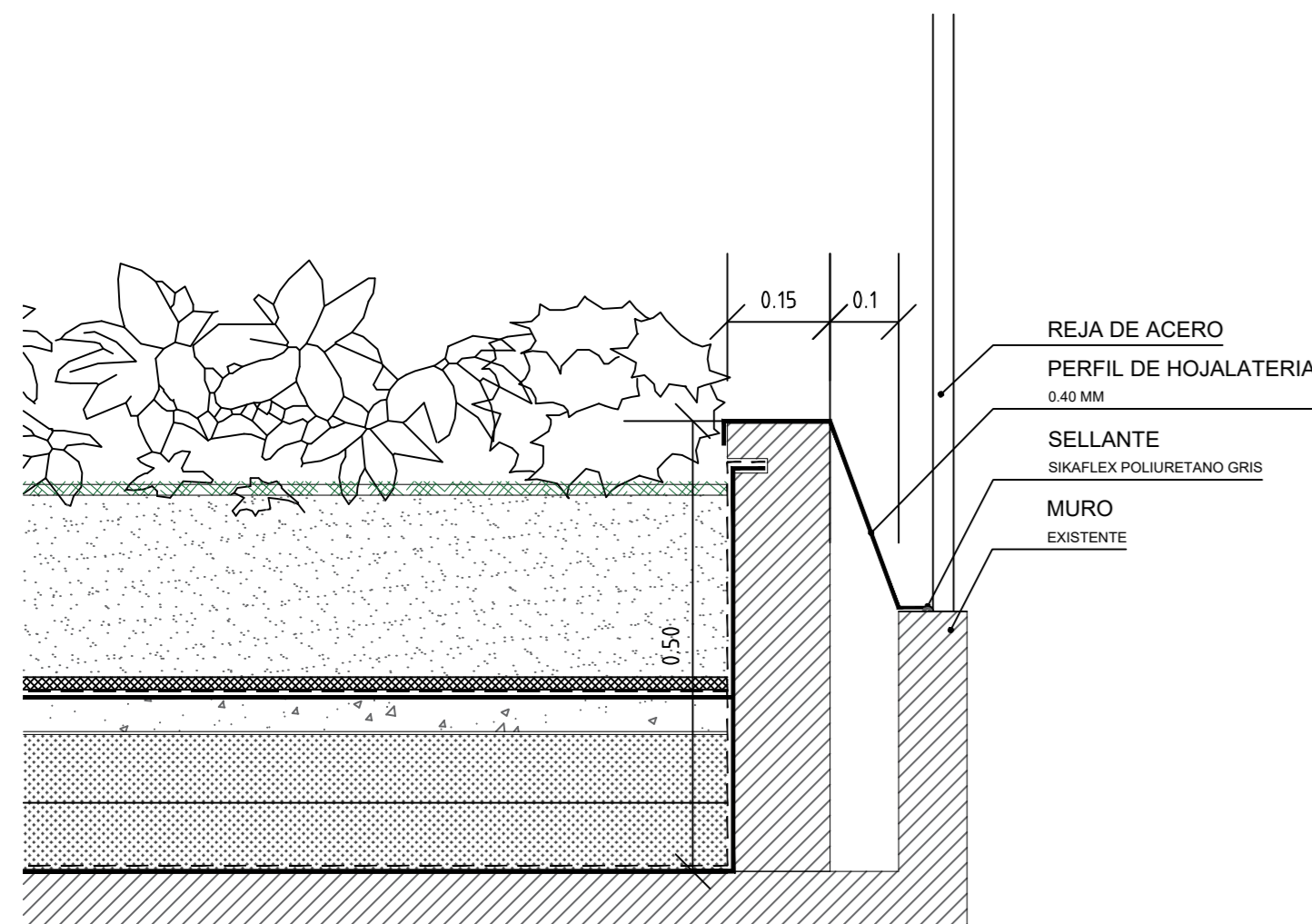

5 DETALLE DE REPARACIÓN DE JARDINERA JUNTO A REJA DE ACERO  
ESC. 1:20

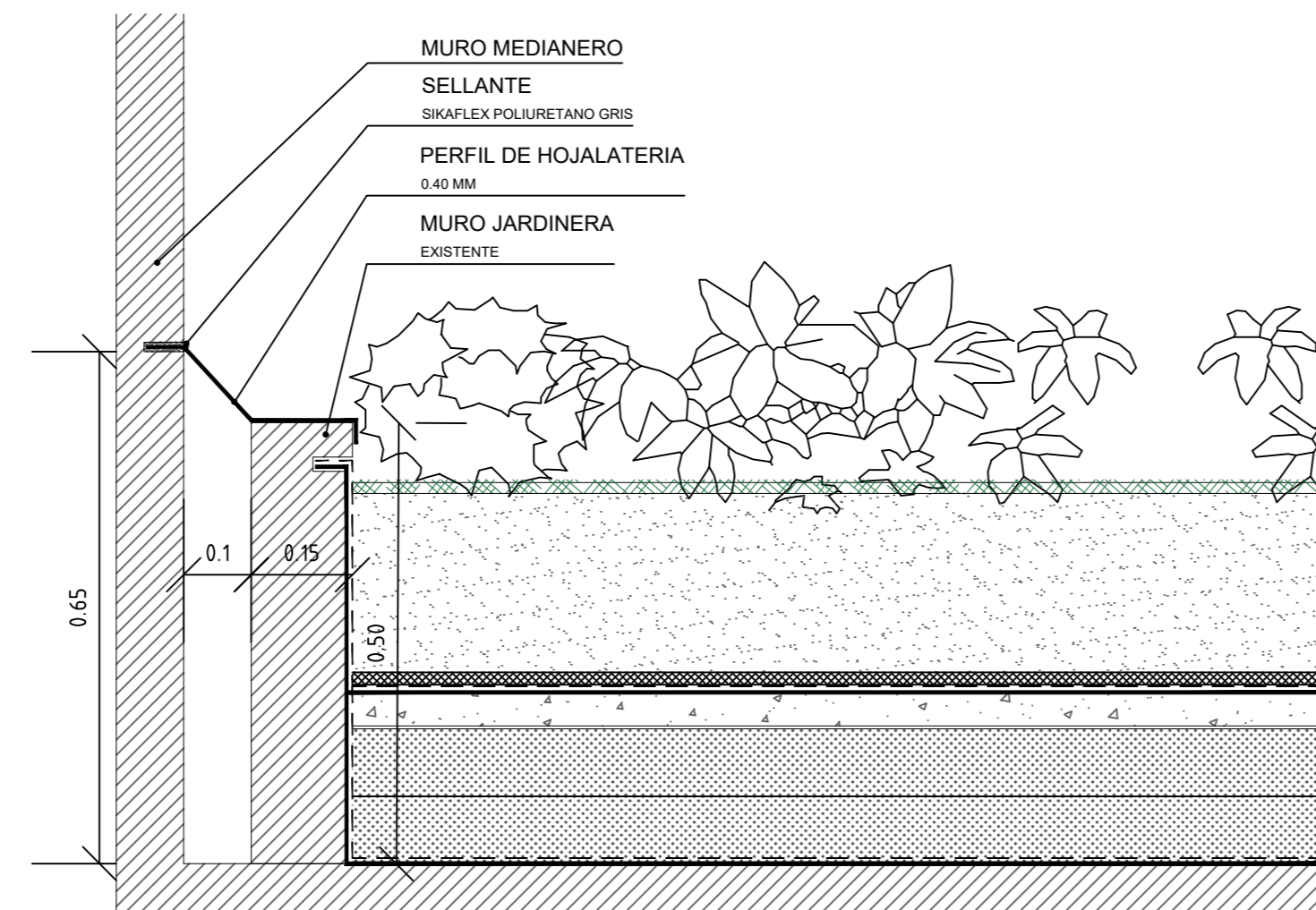

6 DETALLE DE REPARACIÓN DE JARDINERAS AL MURO MEDIANERO  
ESC. 1:20

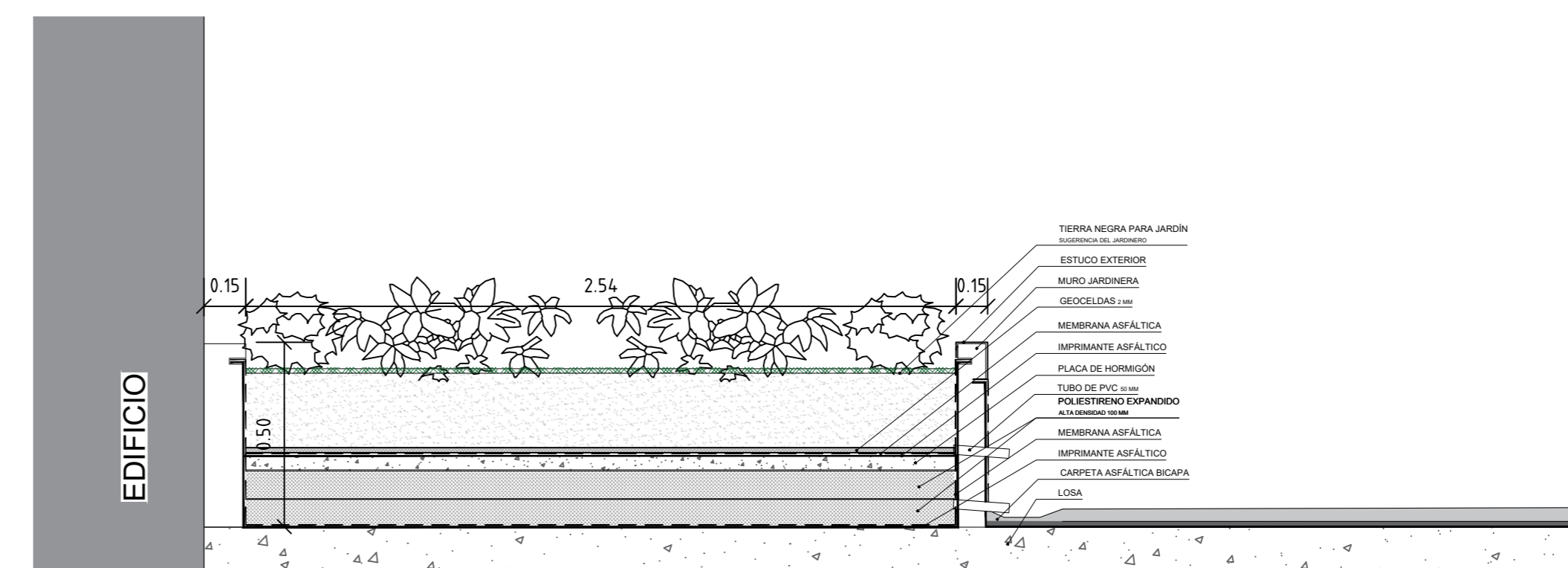

9 DETALLE DE REPARACIÓN DE JARDINERAS MURO DE EDIFICIO  
ESC. 1:20

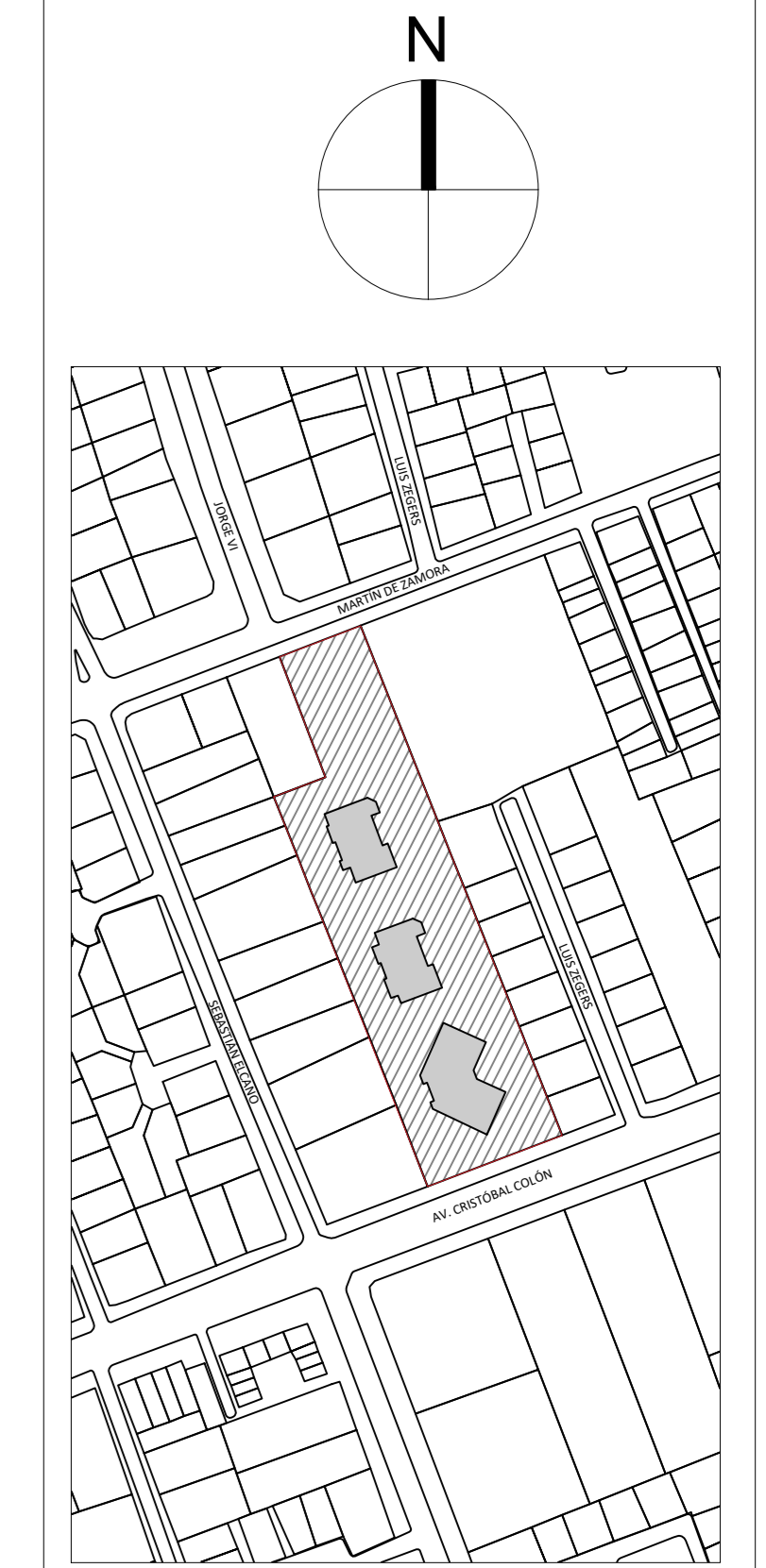

Ubicación:  
Martín Zamora 5245 extensión hasta Av. Cristóbal Colón



MUNICIPALIDAD DE LAS CONDES

FONDEVE

Proyecto:  
CAMBIO DE PAVIMENTO EN SECTOR DE ESTACIONAMIENTO Y REPARACIONES DE FILTRACIONES EN SÓTANO DE ESTACIONAMIENTO DEL CONJUNTO RESIDENCIAL MARTÍN ZAMORA 5245

Contenido:  
SECCIÓN A-A - SECCIÓN B-B - DETALLE DE REPARACIÓN DE JARDINERAS - DETALLE DE REPARACIÓN DE JUNTA DE DILATACIÓN

Versión. N° 02

Fecha del proyecto MARZO 2024

Representante de la Municipalidad de Las Condes

DIRECCIÓN DE INFRAESTRUCTURA Y SERVICIOS PÚBLICOS

Profesional Projectista

Carmen Villa Sanoja  
RUT 25.611.803-3  
Arquitecto- Universidad de Chile

Elaborado por



Lámina

A-02

Escala INDICADA

NOTA 1:  
Antes del inicio de los trabajos, se deberán rectificar las medidas in situ, para proceder a la ejecución de las obras.

NOTA2:  
Las partidas de carpeta asfáltica, deberán ser ensayadas, de acuerdo a lo señalado en la normativa legal vigente. Para el caso de la impermeabilización, se deberán realizar las pruebas de estanqueidad y/o hermeticidad respectivas, las que deben ser validadas por la ITO, previo a la ejecución de la etapa siguiente.